

Aviso de Ciclón Tropical en el Océano Atlántico

No. Aviso: 04

Ciudad de México a 02 de Agosto del 2016.

Emission: 19:15h

Servicio Meteorológico Nacional, fuente oficial del Gobierno de México, emite el siguiente aviso:

Síntesis: TORMENTA TROPICAL EARL AL ESTE-SURESTE DE LAS COSTAS DE QUINTANA ROO

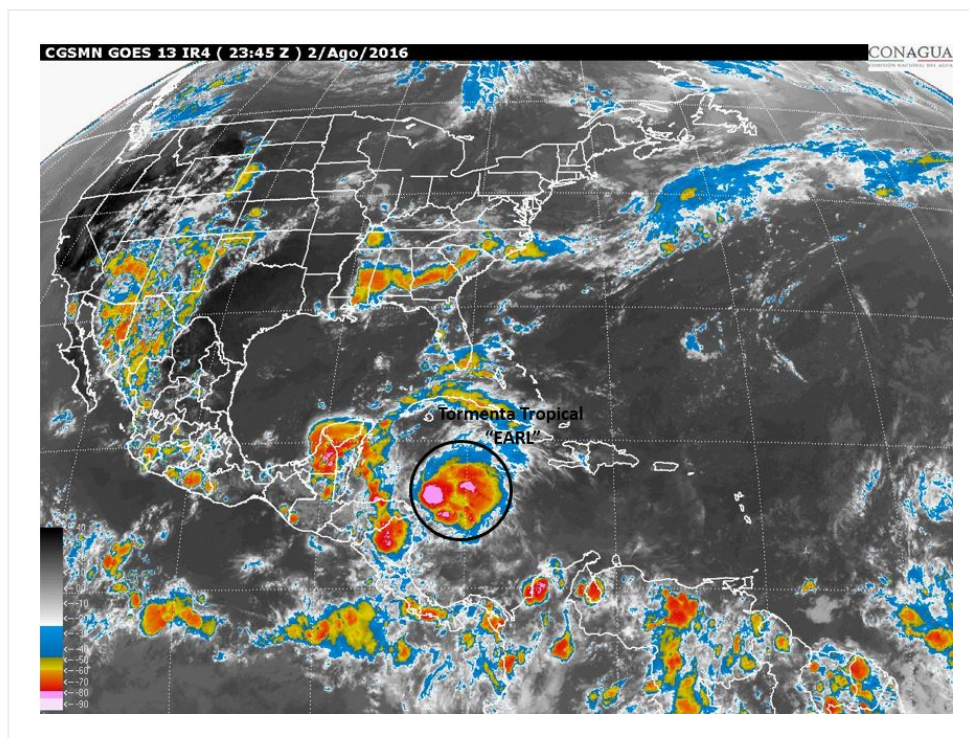

Situación Actual:

La Tormenta Tropical EARL se mantiene al este-sureste de las costas de Quintana Roo, fortaleciéndose paulatinamente.

Condiciones Actuales		
Hora local (hora gmt)	19:00 (00:00 GMT DEL DÍA 03)	
Ubicación del centro del ciclón	Latitud Norte: 16.4°	Longitud Oeste: 82.3°
Distancia al lugar más cercano	675 km al este-sureste de Chetumal, Q. Roo. 640 km al este de Belice.	

Condiciones Actuales

Zona de vigilancia [Se establece en coordinación con el CMRE-MIAMI]	Se establece Zona de Vigilancia por vientos de Tormenta Tropical desde Punta Allen, Q. Roo, hasta la frontera de Belize-Guatemala. Se establece Zona de Prevención por vientos de Huracán desde Punta Allen, Q. Roo, hasta la frontera de Belize-Guatemala.	
Desplazamiento actual:	Oeste (280°) a 26 km/h	
Vientos máximos [km/h]:	Sostenidos: 95 km/h	Rachas: 110 km/h
Presión mínima central [hpa]:	996 hPa	
Comentarios adicionales	Debido a su trayectoria se mantiene en estrecha vigilancia.	
Recomendaciones	---	

Condiciones Actuales

Extensión en cuadrantes de radios de vientos y oleaje

Radio de vientos de 63 km/h	150 km NE	75 km SE	0 km SO	110 km NO
Oleaje 4 m	165 km NE	0 km SE	0 km SO	165 km NO

PRONÓSTICO VALIDO AL DÍA/HORA LOCAL TIEMPO CENTRO	LATITUD NORTE	LONG. OESTE	VIENTOS [Km/h]	CATEGORÍA	UBICACIÓN (en km)
03/01h	16.5	83.6	95/110	Tormenta Tropical	500 km al este-sureste de Puerto Costa Maya, Q. Roo. 545 km al este-sureste de Chetumal, Q. Roo.

PRONÓSTICO VALIDO AL DÍA/HORA LOCAL TIEMPO CENTRO	LATITUD NORTE	LONG. OESTE	VIENTOS [Km/h]	CATEGORÍA	UBICACIÓN (en km)
03/13h	17.0	86.0	100/120	Tormenta Tropical	265 km al sureste de Puerto Costa Maya, Q. Roo. 295 km al este-sureste de Chetumal, Q. Roo.
04/01h	17.5	88.3	110/140	Tormenta Tropical	110 km al sur de Chetumal, Q. Roo.
04/13h	18.0	90.5	55/75	Depresión Tropical	130 km al sureste de Sabancuy, Camp.
05/13h	19.0	94.0V	75/95	Tormenta Tropical	105 km al nor-noreste de Coatzacoalcos, Ver.
06/13h	20.0	98.5	45/65	Depresión Tropical	165 km al suroeste de Tuxpan, Ver.



Trayectoria Pronóstico de la Tormenta Tropical "EARL"

Aviso No.	Fecha / Hora local CDT	Lat. Norte	Long. Oeste	Distancia más cercana (km)	Viento mín. / rachas	Categoría	Avance
01	02 ago / 11:00	16.3	80.2	860 km al este-sureste de Punta Allen, Q. Roo. y a 350 km al sur-sureste de Isla Gran Cayman.	75/95	Tormenta Tropical	Hacia el oeste (270°) a 35 km/h

02	02 ago / 13:00	16.3	80.8	805 km al este-sureste de Punta Allen, Q. Roo., y 340 km al sur de la Isla Gran Caimán.	85/105	Tormenta Tropical	Hacia el oeste (270°) a 35 km/h
03	02 ago / 16:00	16.4	81.5	755 km al este-sureste de Chetumal, Q. Roo. 325 al sur de la Isla Gran Caimán.	85/100	Tormenta Tropical	Oeste (280°) a 26 km/h
04	02 ago / 19:00	16.4	82.3	675 km al este-sureste de Chetumal, Q. Roo. 640 km al este de Belice.	95/110	Tormenta Tropical	Oeste (280°) a 26 km/h

EL SIGUIENTE AVISO SE EMITIRÁ A LAS 22:15HRS TIEMPO DEL CENTRO O ANTES SI OCURREN CAMBIOS SIGNIFICATIVOS

Pronosticador: Libia González

Revisó: Roberto Rodríguez